

**APCELA**

Association Poitou-Charentes des Enseignants de Langues anciennes

**JOURNÉES d'OCTOBRE de la CNARELA  
à POITIERS**

**23 - 24 - 25 octobre 2017**

**LA MÉTAMORPHOSE**

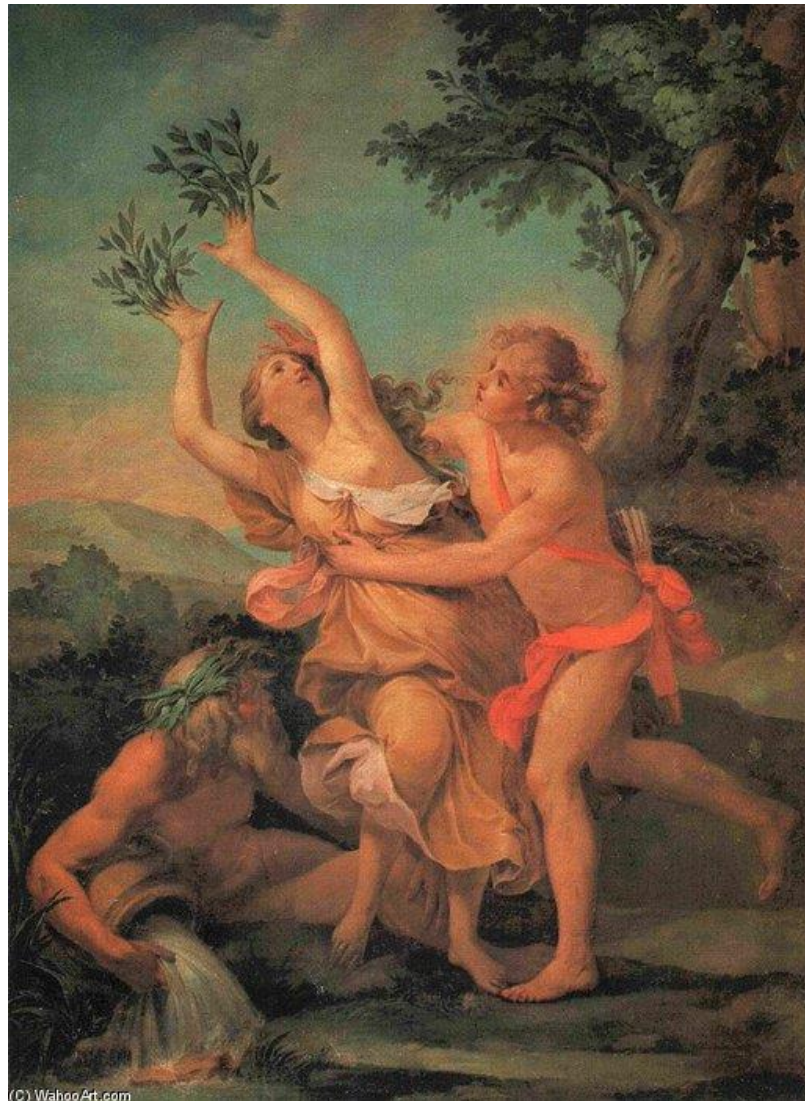

(C) WahooArt.com

La Métamorphose de Daphné de Carlo Cignani (1628-1719)

**Salle des conférences de la MSHS**

(Maison des Sciences de l'Homme et de la Société) -

Bât. A5 - 5, rue Théodore Lefebvre, TSA 21103, 86073 Poitiers cedex 9

# PROGRAMME

## Lundi 23 octobre

- **8h30 - 9h15** : Accueil des participants à la MSHS.
- **9h15 - 9h45** : Ouverture des journées par **François Martin**, Président de la CNARELA, **Marc Milhau**, Président de l'APCELA, **Catherine Rannoux**, directrice de l'UFR Lettres et Langues, **Sylvie Hanote**, directrice du FoReLL.
- **9h45 - 10h45** : **Françoise Frontisi**, Sous-directeur honoraire au Collège de France, *Daphné et Narcisse. Métamorphoses végétales dans les mythes grecs.* (modérateur : Michel Briand, Poitiers)
- **10h45 - 11h15** : Pause.
- **11h15 - 12h15** : **Isabelle Jouteur**, Maître de conférences HDR en langue et littérature latines, Université de Poitiers, *La métamorphose de Scylla chez Ovide et dans les arts figurés.* (modérateur : Michel Briand)
- **12h30 - 14h00** : Déjeuner à *La petite ville*, restaurant administratif sur le campus.
- **14h00 - 14h45** : **Michel Briand**, Professeur de langue et littérature grecques, Université de Poitiers, Laboratoire FoReLL, EA3816, *Les métamorphoses de Lucien : Protée danseur, sophiste, magicien.* (modératrice : Françoise Frontisi)
- **14h45 - 15h30** : **Marie-Dominique Joffre**, Professeur émérite à l'Université de Poitiers, langue et littérature latines, *La métamorphose en linguistique. Continuité, permanence et innovation dans le passage du latin au français : le cas du pronominal français.* (modératrice : Françoise Frontisi)
- **15h30 - 16h00** : Pause.
- **16h00 - 16h45** : **Jean-Luc Lévrier**, Professeur de Lettres Classiques en CPGE au lycée Saint-Sernin, Toulouse, *Comment photographier les Métamorphoses d'Ovide ? Une proposition.* (modératrice : Françoise Frontisi)
- **16h45 - 17h30** : intervention de M. **Jacky Denieul**, Conseiller « Créativité et Territoires », Espace Mendès France Poitiers, Centre de culture scientifique, technique et industrielle en Nouvelle-Aquitaine.
- **18h30** : Réception à l'Hôtel de Ville de Poitiers (vin d'honneur offert par la ville de Poitiers).
- **19h30** : Repas au restaurant *Le Magenta* (28, rue des Grandes Ecoles).

## Mardi 24 octobre

- **9h00 - 12h00** : Assemblée générale de la CNARELA.
- **12h30 - 14h00** : Déjeuner à *La petite ville*.
- **14h00 - 15h00** : **Anne-Marie Turcan**, Directeur d'études à l'Ecole Pratique des Hautes Etudes, Responsable de Biblissima, *Biblissima, un observatoire de la transmission des textes anciens*. (modératrice : Isabelle Jouteur)
- **15h00 - 15h30** : Pause.
- **15h30 - 17h45** : **Sarah Rey**, Maître de conférences en histoire ancienne, Université de Valenciennes et du Hainaut-Cambrésis, *Actualisation d'Ovide dans le film Métamorphoses de Christophe Honoré*. (modératrice : Isabelle Jouteur)
- **19h30** : Repas au restaurant *Vingélique* (37 rue Carnot).

## Mercredi 25 octobre

- **10h00 - 12h00** : Visite du centre historique de Poitiers, sous la conduite de **Florent Blin**, historien de l'art, et de **Monique Roulet-Caire**, responsable du service tourisme à l'écomusée du Montmorillonnais.

# Plan du campus - zone A

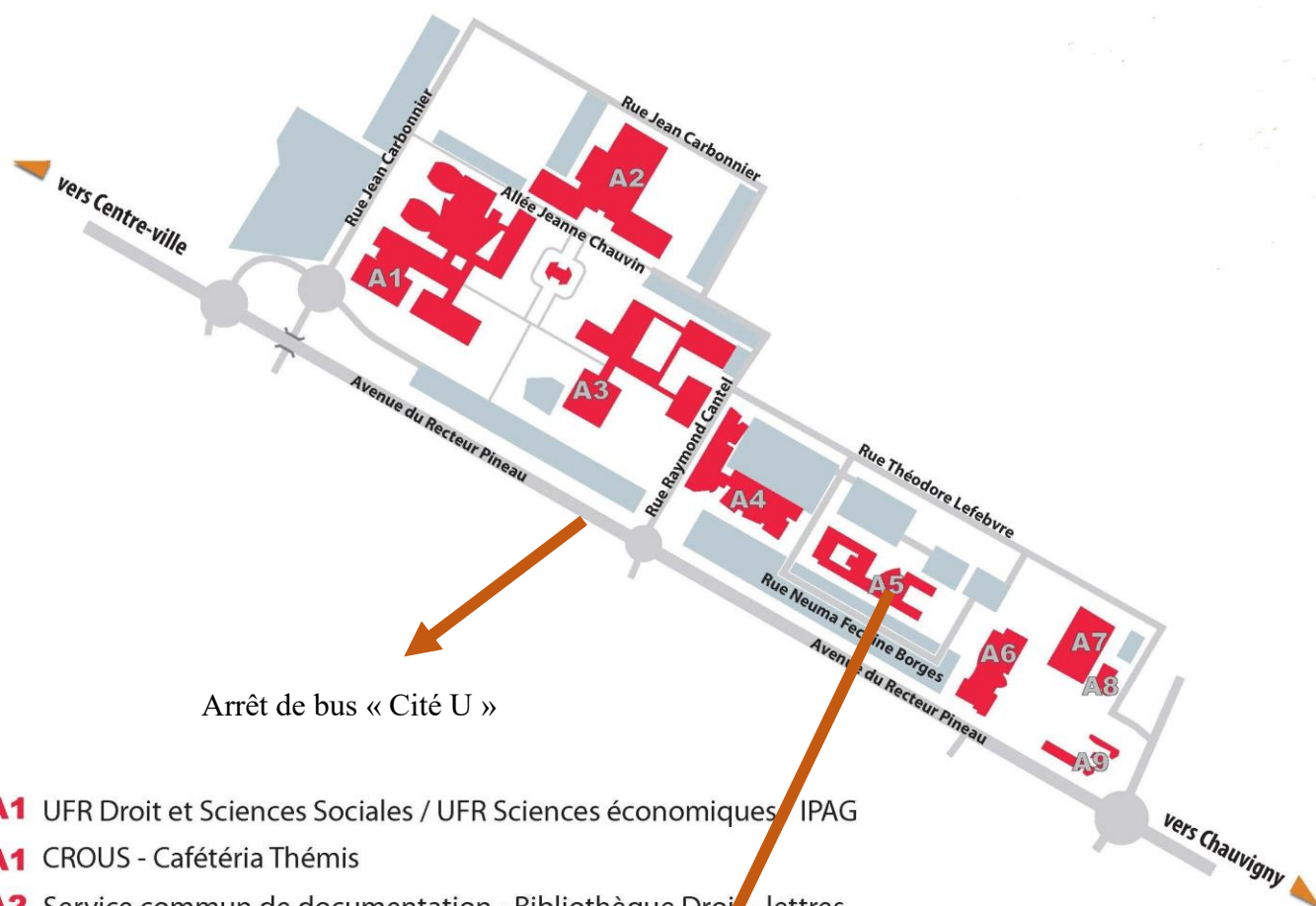

Arrêt de bus « Cité U »

- A1** UFR Droit et Sciences Sociales / UFR Sciences économiques - IPAG
- A1** CROUS - Cafétéria Thémis
- A2** Service commun de documentation - Bibliothèque Droit - lettres
- A2** Média centre ouest
- A3** UFR lettres et langues
- A3** CROUS - Cafétéria des lettres
- A4** UFR sciences humaines et arts
- A5** Maison des sciences de l'homme et de la société
- A6** Maison des étudiants / Radio Pulsar
- A7** CROUS : Restaurant universitaire Champlain
- A7** CROUS : Champlain Division vie étudiante
- A8** Restaurant administratif "La petite ville"
- A9** CROUS - Résidence universitaire Francine Poitevin

Pour tout renseignement complémentaire, vous pouvez joindre  
**Marc Milhau** : [marc.milhau@univ-poitiers.fr](mailto:marc.milhau@univ-poitiers.fr) Tel : : 06 86 23 37 70  
**Marie-Christine Mérine (secrétariat Forell)** : [mcmerine@univ-poitiers.fr](mailto:mcmerine@univ-poitiers.fr)  
Tél : 05 49 45 46 51